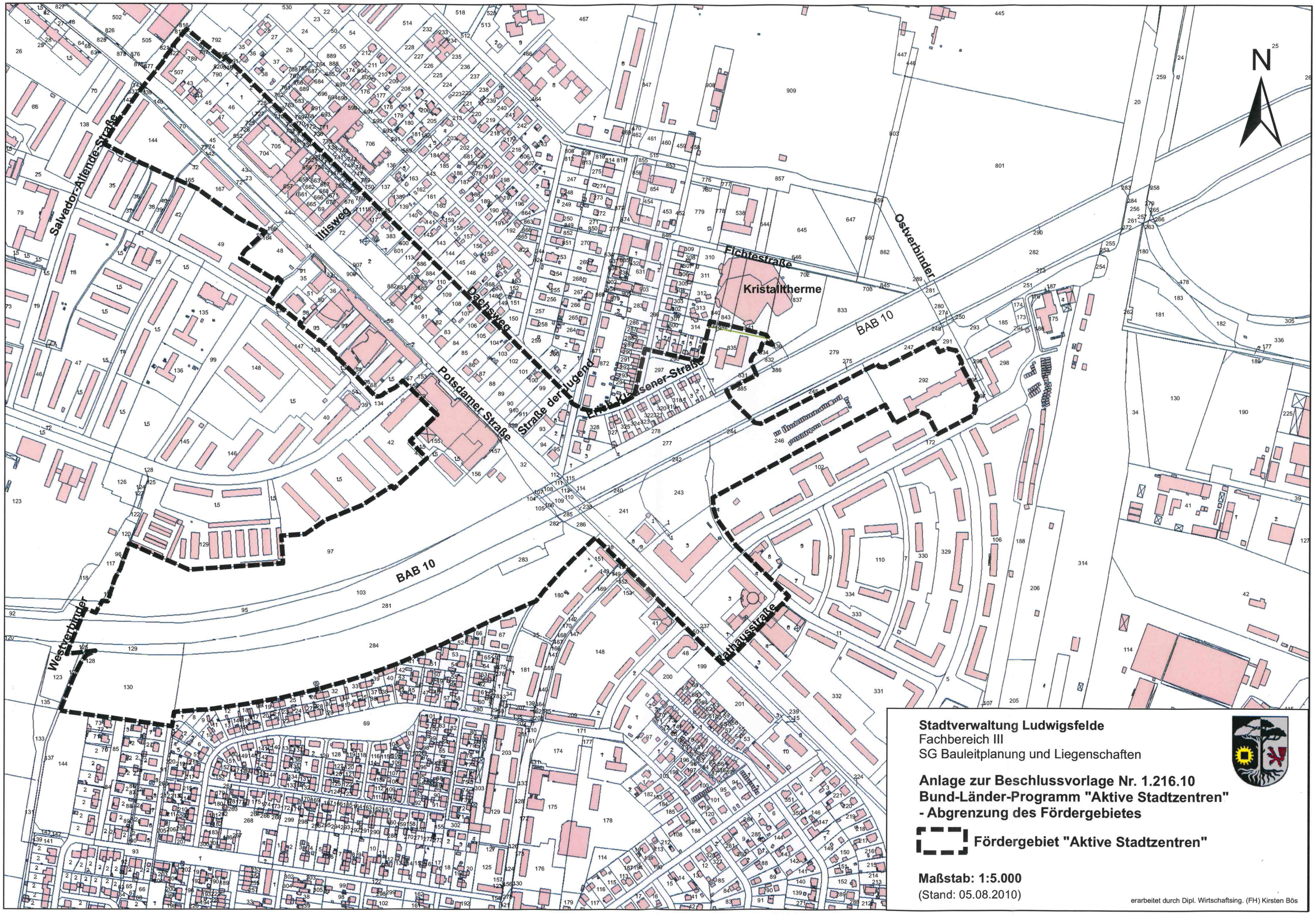

Stadtverwaltung Ludwigsfelde
Fachbereich III
SG Bauleitplanung und Liegenschaften

Anlage zur Beschlussvorlage Nr. 1.216.10
Bund-Länder-Programm "Aktive Stadtzentren"
- Abgrenzung des Fördergebietes

Fördergebiet "Aktive Stadtzentren"

Maßstab: 1:5.000
(Stand: 05.08.2010)

erarbeitet durch Dipl. Wirtschaftsing. (FH) Kirsten Bös