

Amtsblatt

für die
Stadt Ludwigsfelde

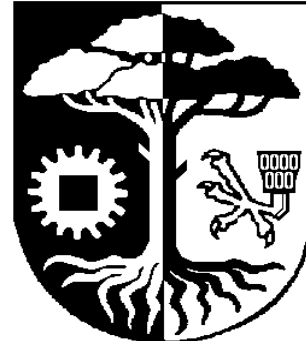

15. Jahrgang

16. Mai 2006

Nr.: 22

Seite 1

Inhaltsverzeichnis**Seite**

1.	Bekanntmachung der 35. Sitzung der Stadtverordnetenversammlung Ludwigsfelde am 23.05.2006	3
2.	Bekanntmachung der Sitzung des Ortsbeirates Siethen am 22.05.2006	4
3.	Öffentliche Bekanntmachung für den Aufstellungsbeschluss des Bebauungsplanes „Gehweg an der Kreisstraße“ im Ortsteil Gröben	4
4.	Öffentliche Bekanntmachung einer Widmungsverfügung	6

B e k a n n t m a c h u n g

Am 23.05.2006 findet um 18.00 Uhr im Sitzungssaal des Ludwigsfelder Rathauses, Rathausstraße 3, die 35. Sitzung der Stadtverordnetenversammlung Ludwigsfelde statt.

Tagesordnung der öffentlichen Sitzung

- 1.0. Einwohnerfragestunde
- 2.0. Vierte Lesung zu den Beschlussvorlagen Nr. 1.294 - Haushaltssicherungskonzept 2006 und Nr. 1.295 - Haushaltsplan und –satzung 2006
- 3.0. Beratung von Vorlagen und Beschlussfassung
 - 3.1. Vorlage Nr. 1.335 - Entlastung des Bürgermeisters für das Haushaltsjahr 2003
 - 3.2. Vorlage Nr. 1.334 - Ablösung der gegenwärtig genutzten Dienstleistungen und EDV-Programme der GKD Paderborn und Freigabe von Haushaltsmitteln im Rahmen der vorläufigen Haushaltsführung
 - 3.3. Vorlage Nr. 1.338 - Ordnungsbehördliche Verordnung zur Durchführung des Events „WM-Biergarten“
 - 3.4. Vorlage Nr. 1.330 - Durchführung einer Baumaßnahme in Groß Schulzendorf - Straßenausbau Amselweg
 - 3.5. Vorlage Nr. 1.332 - Baumaßnahme Zur Ahrensdorfer Heide, Abschnittsbildung
 - 3.6. Vorlage Nr. 1.340 - Beauftragung von Gutachtern für die Abnahme des Schwimm&GesundheitsCenter Ludwigsfelde
- 4.0. Bekanntgaben der Stadtverwaltung Ludwigsfelde
- 5.0. Fragestunde für Stadtverordnete

Tagesordnung der nichtöffentlichen Sitzung

- 1.0. Beratung von Vorlagen und Beschlussfassung
 - 1.1. Vorlage Nr. 1.328 - Veräußerung des Flurstücks 242, Flur 3, Gemarkung Ludwigsfelde
 - 1.2. Vorlage Nr. 1.339 - Abwicklung von Zahlungen für das Bauobjekt Schwimm&GesundheitsCenter Ludwigsfelde
- 2.0. Bekanntgaben der Stadtverwaltung Ludwigsfelde
- 3.0. Fragestunde für Stadtverordnete

An der öffentlichen Sitzung der Stadtverordnetenversammlung Ludwigsfelde kann jedermann teilnehmen.

Ludwigsfelde, 15.05.2006

gez. Heinrich Scholl
Bürgermeister

B e k a n n t m a c h u n g

Am 22.05.2006 findet um 19.00 Uhr im Gemeindehaus Siethen, Trebbiner Chaussee 5, die nächste Sitzung des Ortsbeirates Siethen statt.

Tagesordnung der öffentlichen Sitzung

- 1.0. Einwohnerfragestunde
- 2.0. Informationen der Ortsbürgermeisterin

An der öffentlichen Sitzung des Ortsbeirates Siethen kann jedermann teilnehmen.

Ludwigsfelde, 15.05.2006

gez. Heinrich Scholl
Bürgermeister

Öffentliche Bekanntmachung

für den Aufstellungsbeschluss des Bebauungsplanes „Gehweg an der Kreisstraße“ im Ortsteil Gröben

Die Stadtverordnetenversammlung der Stadt Ludwigsfelde hat am 25.04.2006 in öffentlicher Sitzung aufgrund von § 2 Abs. 1 BauGB beschlossen, für den Bereich „Gehweg an der Kreisstraße“ im Ortsteil Gröben einen Bebauungsplan aufzustellen.

Der Planbereich wird begrenzt:

- im Norden durch die südliche Straßenkante der Kreisstraße K 7232,
- im Osten durch die Verlängerung der östlichen Flurstücksgrenze des Flurstückes 369 der Flur 2 der Gemarkung Gröben
- im Süden durch die südliche Flurstücksgrenze des Flurstückes 16, weiter durch eine Linie, welche sich durch die Verbindung der katasterlich festgestellten Grenzpunkte des Flurstückes 472 (nordöstlicher Grenzpunkt) und des Flurstückes 194 (nordöstlicher Grenzpunkt) ergibt, weiter durch die nördliche Flurstücksgrenze des Flurstückes 194 und in Verlängerung bis zur Straßenkante der Dorfstraße,
- im Westen durch die Straßenkante der Dorfstraße.

Folgende Flurstücke befinden sich teilweise innerhalb des Plangebietes:

- Flur 2 der Gemarkung Gröben Flurstücke 195, 423, 424, 435, 436, 456 und 471
- Flur 4 der Gemarkung Gröben Flurstücke 16 und 65.

Der Planbereich ist dem beiliegenden Kartenausschnitt zu entnehmen.

Ziele und Zwecke der Planung

Mit der Aufstellung des Bebauungsplanes sollen die planungsrechtlichen Voraussetzungen für den Bau einer sicheren fußläufigen Verbindung zwischen dem alten Dorfkern und dem Wohnpark „Gröben am Wald“ geschaffen werden. Innerhalb der Ortslage konnten bisher die Fußgänger nur auf der

Fahrbahn der vorhandenen Kreisstraße die Dorfstraße bzw. das Wohngebiet erreichen. Durch eine deutlich von der Fahrbahn getrennte Linienführung der Gehbahn soll die Verkehrssicherheit erhöht werden. Weiterhin wird sich die neue Gehbahn nahtlos in das vorhandene Netz von Wälder- und Erholungswegen innerhalb der Ortslage Gröben eingliedern.

Ludwigsfelde, 02.05.2006

gez. Heinrich Scholl
Bürgermeister

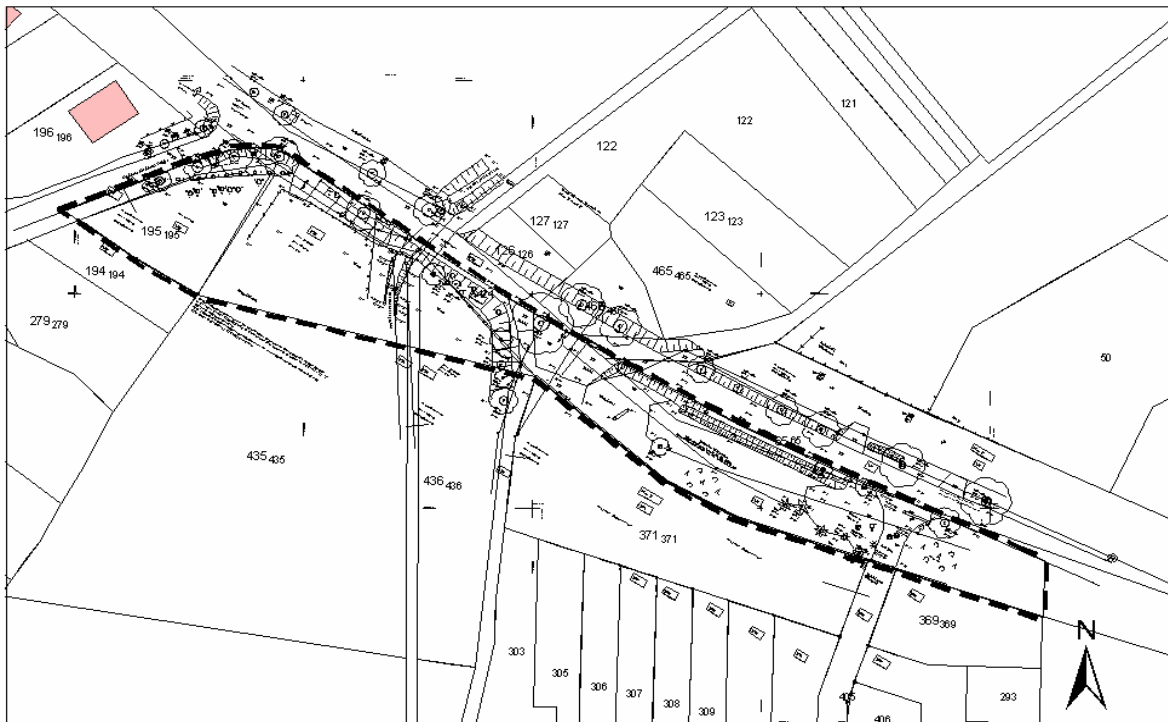

Öffentliche Bekanntmachung**Widmungsverfügung**

Gemäß § 6 des Brandenburgischen Straßengesetzes (BbgStrG) erhält die nachfolgend aufgeführte Verkehrsanlage die Eigenschaft einer öffentlicher Straße und wird somit der Allgemeinheit für den öffentlichen Verkehr zur Verfügung gestellt.

Gemarkung / Flur / Flurstück	Straße	Straßenabschnitt	Beschränkung
Löwenbruch 1 / diverse	Zum Röthepfuhl	von der Anbindung an die vorhandene Verkehrs- anlage bis zur Wendeschleife (Abschnitt Norderweiterung)	keine

Die oben genannte Verkehrsfläche wird in die Gruppe der Gemeindestraßen eingestuft.

Ein Lageplan, der die genaue Lage dieser Verkehrsfläche ausweist, liegt während der Sprechzeiten in der Stadtverwaltung Ludwigsfelde, Bauverwaltung, Zimmer 2.17, Rathausstraße 3, 14974 Ludwigsfelde, zur Einsichtnahme aus.

Rechtsbehelfsbelehrung

Gegen diese Verfügung ist der Widerspruch zulässig. Er ist innerhalb eines Monats nach Bekanntgabe schriftlich oder zur Niederschrift bei der Stadtverwaltung, Bürgermeister, Rathausstraße 3, 14974 Ludwigsfelde, einzulegen.

Ludwigsfelde, 15.05.2006

gez. Heinrich Scholl
Bürgermeister

Herausgeber: Stadt Ludwigsfelde, Rathausstraße 3, 14974 Ludwigsfelde
Das Amtsblatt für die Stadt Ludwigsfelde erscheint nach Bedarf und ist kostenlos im Rathaus der Stadt Ludwigsfelde, Rathausstraße 3, Bürgerservice, 14974 Ludwigsfelde zu den Sprechzeiten erhältlich, bei Postzustellung gegen Erstattung der Portokosten.